



Renseignements relatifs aux parents

Nom:

Prénom:

Adresse:

Code postal: Ville:

Téléphone:

Renseignements relatifs à l'enfant

Nom:

Prénom:

Classe en 2009-2010:

	Journée entière	Matin	Matin avec repas	Après- midi	Après- midi avec repas
05/04	F	E	R	I	E
06/04					
07/04	Site de Mirebeau				
08/04					
09/04					
12/04					
13/04					
14/04	Site de Belleneuve				
15/04					
16/04					

Signature obligatoire: _____ Date: _____

Tarification des accueils de loisirs

Enfant domicilié dans le canton

	1/2 journée sans repas	1/2 journée avec repas	Journée entière
Quotient familial	6.54 €	10.25 €	13.72 €
Quotient familial	8.29 €	12.21 €	15.68 €
Quotient familial > à 1250 €	9.99 €	14.06 €	17.53 €

Enfant domicilié hors du canton

	1/2 journée sans repas	1/2 journée avec repas	Journée entière
Quotient familial de 0 à 500 €	8.24 €	12.77 €	17.08 €
Quotient familial de 500 à 1250 €	10.30 €	15.06 €	19.38 €
Quotient familial > à 1250 €	12.46 €	17.36 €	21.73 €



Communauté de Communes du Mirebellois

Direction des Accueils de Loisirs

54, Grande Rue
21310 Mirebeau sur Bèze

Téléphone : 03.80.36.56.83

Courriel : clsh-mirebellois@orange.fr

Site internet : www.intercom-mirebellois.com



Ne pas jeter sur la voie publique.

ACCUEILS DE LOISIRS DU MIREBELLOIS

Vacances de Pâques 2010



Ouverture des accueils de loisirs :

- Mirebeau : du 06 au 09 avril.
Pas d'ouverture le 05 avril 2010
- Belleneuve : du 12 au 16 avril.



**Retour des bulletins d'inscription au plus tard le
vendredi 12 mars 2010**

Le programme complet de la semaine sera prochainement élaboré.

Accueil à Mirebeau: du 06 au 09 avril 2010

52 Grande Rue 21310 Mirebeau sur Bèze

Tél: 09.64.46.94.39

Messagerie: accueilmirebeau@orange.fr

Responsable à contacter: Stéphanie Jaillet

Accueil à Belleneuve: du 12 au 16 avril 2010

Rue du Mont 21310 Belleneuve

Tél: 03.80.31.92.18

Messagerie: clsh-bel@orange.fr

Responsable à contacter: Véronique Skandikova



Pour inscrire votre enfant, merci de bien vouloir remplir le bulletin d'inscription au dos et de nous le retourner au plus tard

le **vendredi 12 mars 2010 dernier délai.**

Pour tout complément d'information, n'hésitez pas à contacter la direction des accueils de loisirs du Mirebellois au

03.80.36.56.83

Courriel: clsh-mirebellois@orange.fr

Site internet: www.intercom-mirebellois.com

Un **délai de désinscription de 15 jours** est obligatoire en cas d'annulation (voir article 9 du règlement intérieur).

Les absences non justifiées par un certificat médical seront facturées (voir article 9 du règlement intérieur).

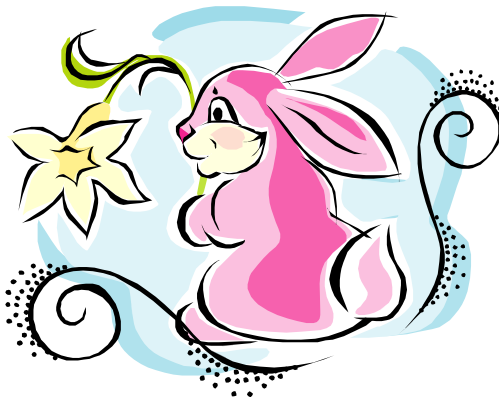

Le dossier d'inscription 2009-2010 au service péri et extra scolaire est indispensable pour que votre enfant puisse fréquenter l'accueil de loisirs durant les vacances.

Vous pouvez vous procurer ce document à la direction des accueils de loisirs du Mirebellois.

Les enfants inscrits au service périscolaire des accueils de loisirs du Mirebellois pour l'année scolaire 2009-2010 ont déjà rempli un dossier.



Les horaires:

L'accueil se fera en journée complète ou en demi-journée avec ou sans repas.

Les activités se dérouleront de:

9h à 12h et de 14h à 17h

Les garderies (uniquement pour les parents qui travaillent) de:

7h15 à 9h et de 17h à 18h30

